



FONDI  
STRUTTURALI  
EUROPEI

pon  
2014-2020



Ministero dell'Istruzione, dell'Università e della Ricerca  
Dipartimento per la Programmazione  
Direzione Generale per interventi in materia di edilizia  
scolastica, per la gestione dei fondi strutturali per  
l'istruzione e per l'innovazione digitale  
Ufficio IV

MIUR



## Istituto Comprensivo "F.PAPPALARDO"

Via G. di Vittorio - 97019 Vittoria (RG) - tel. 0932 866522 – 0932 991836

C.F. 91015770885 - Cod.Mec. RGIC82700L – CUF: UFMUYG

[RGIC82700L@istruzione.it](mailto:RGIC82700L@istruzione.it) - pec: [RGIC82700@pec.istruzione.it](mailto:RGIC82700@pec.istruzione.it) - Sito Web <http://www.icpapi>



Circolare n° 12

**A tutti i docenti, alunni e famiglie Scuola Secondaria di I grado**

**Al D.S.G.A.**

**Al sito web – Circolari**

**Amministrazione trasparente – Circolari**

**Registro Elettronico – Bacheca**

Circolare: Ricreazione Scuola Secondaria di I grado – Uso degli spazi esterni.

A partire da **lunedì 6 ottobre 2025, in via sperimentale**, le classi di Scuola Secondaria di I grado, durante la ricreazione, potranno fruire degli spazi esterni di pertinenza di questa scuola, rispettando il turno previsto all'interno della programmazione.

La programmazione avrà cadenza mensile e si terrà conto delle seguenti regole:

1. Ad ogni ricreazione avranno la possibilità di uscire tutte le tre classi di un corso, ma ciascuna classe utilizzerà un'area specifica del cortile esterno.
2. La possibilità di portare fuori la classe durante la ricreazione sarà concordata dal CDC ed in ultimo sarà a discrezione del docente che avrà la classe in 2° oppure in 4° ora e degli insegnanti di sostegno coinvolti.
3. Gli insegnanti incaricati potranno di comune accordo decidere di non portare fuori la classe per motivi oggettivamente validi.
4. I docenti che accompagneranno la classe all'esterno saranno responsabili anche di riportare gli alunni in classe al suono della campana.
5. Se la classe nella giornata stabilita non potrà uscire per qualsivoglia motivo (condizioni metereologiche, impegni in aula, gite, etc..), il turno non potrà essere recuperato.
6. Come già previsto dal Regolamento di Istituto, che si intende richiamato in ogni suo punto, durante la ricreazione non è consentito l'utilizzo dei bagni ed in aggiunta non sarà consentito il rientro in classe dei singoli alunni per qualsivoglia motivo. Gli alunni usciranno e rientreranno in classe come gruppo.
7. Solo le classi che nel corso dell'anno adotteranno un comportamento corretto e rispettoso nei confronti di tutti i compagni e docenti del CDC potranno essere mantenute nella turnazione.
8. Individuazione zone e relative uscite:

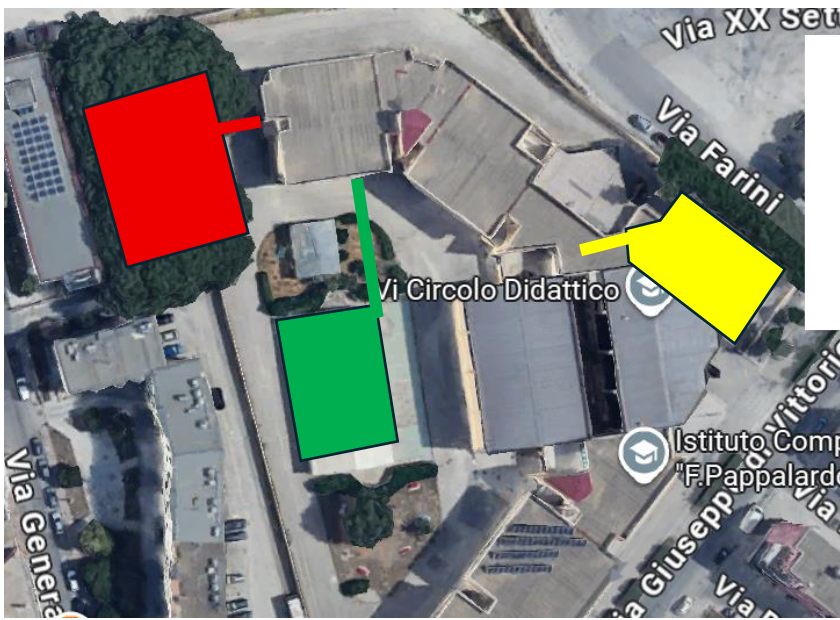

- ANFITEATRO
- PADIGLIONE DELLE MUSE
- CORTILE INGRESSO

Vittoria, 26 settembre 2025

Il Dirigente Scolastico  
Prof.ssa Daniela Giuseppa Amarù  
(Firma autografa sostituita a mezzo stampa ai  
sensi dell'art.3 comma 2 del D.L.39/93)